ふゆ号
No.4
2010.12.5

モトスミ・ブレーメン通り商店街マガジン［ブレス］

# BREaTH

【特集】

## I Love...

愛らぶ

冬

# BREaTH

2010.12.5 No.4

# 冬

# I Love...

（イラスト・Narako）（表紙撮影・直未知）

CONTENTS


4 雨の日のお買い物

10 美女デート対決

16 『メガネスーパー』友田 泰裕さん　出張商店街に参加してます!

17 『サイクルスポット元住吉店』高瀬 智志さん　目指すは地域密着の自転車店。

18 ブレーメンのお菓子

20 地元在住アーティスト：カツ　ブレイクダンサー

21 地元在住アーティスト：奏恵　シンガーソングライター

22 年末年始のご挨拶。美味しいものが揃いましたよ～

23 『もとすみパン焼倶楽部』

24 住吉小学校『創立110周年記念式典』

26 Motosumi Xmas　ブレーメンバンド

28 店舗特集　各店舗のクーポン付きおススメ情報

30 ブレウーメン

30 読者アンケート & プレゼント

M'S DENTAL CLINIC
エムズ歯科クリニック

## あなたに歯のことをもっとわかってほしい。

**院長 武市完平**

私たち、エムズ歯科クリニックでは、皆さまのお口の治療、メインテナンスはもちろん、お口やそれに関するあらゆるお悩みを解決するために、全力で努力して参ります。患者様がより良い治療を受けるためには、適切な説明を受けてドクターと話し合うことが不可欠です。ともに私たちとお悩みを共有して、治療のゴールを目指し頑張っていきましょう。

東中野院長
白石一則が丁寧に対応致します。

**ご相談無料!!**

# 欠損相談（けっそんそうだん）

**歯を失ってお困りの方へ**

専任医がお時間を30分～1時間ほどちょうだいして丁寧にご説明いたします。

**歯科治療のコンシェルジュサービス無料!!**

## パーフェクトトリートメントプログラム

歯科治療の気になる疑問も解決できるサービスです。

患者様のご要望に沿った治療内容を「パンフレット」または「サンプル模型」を照らし合わせながら、ご提案させていただく無料サービスです。

❶口内を診察後、治療プランを3種類ご提案
❷写真とイラストでわかりやすくご説明
❸プラン別の簡素明瞭な御見積のご提示

エムズ歯科クリニック
東中野・歯科技工士
専門コンシェルジュ
河原がお答えいたします。

## 最新鋭の技術と最先端の設備がある

エムズ歯科クリニック元住吉は元住吉駅からブレーメン通りを歩いて6分のところにあります。最新鋭の設備と最先端の技術を用いて治療を行っており、かつアットホームな雰囲気により多くの患者様で賑わっています。

❶最新のデジタルレントゲン、最新のペンスコープによる口腔内写真にて診断。
❷痛みが出にくい電動麻酔。
❸治療行程表、パーフェクトトリートメントプログラムによる的確な治療計画。
❹コンサルシートにて治療内容、費用などを明確に説明。
❺月に一度、歯が無いことでお悩みの方へ、無料欠損相談。

インプラント治療など最先端の治療まで細かく説明を受けることができます。担当は東京本院（中野区東中野）の白石院長兼副理事長が行っております。

院内はゆったりとしたスペースに、高級感ある内装で、くつろぎの空間になっています。待合室、診療室ではDVDが流れており、ご高齢の方やお子さんもリラックスした雰囲気で治療までの時間を過ごすことが出来ます。先生やスタッフも優しく、丁寧で気軽に相談できるアットホームな雰囲気が特徴です。

元住吉からアクセス良好の歯科医院
**エムズ歯科クリニック元住吉**
http://ms-dental.com/motosumiyoshi/

診療時間
▶月～日 10:00～13:00
14:30～19:00
▶休診日 祝日のみ

ご予約はこちらまで TEL:044-750-0577

I Love ...

# 冬のおいしい食卓を求めて
# 「WE♥家族」のママたちがゆく!
# ブレーメン商店街お買い物ツアー

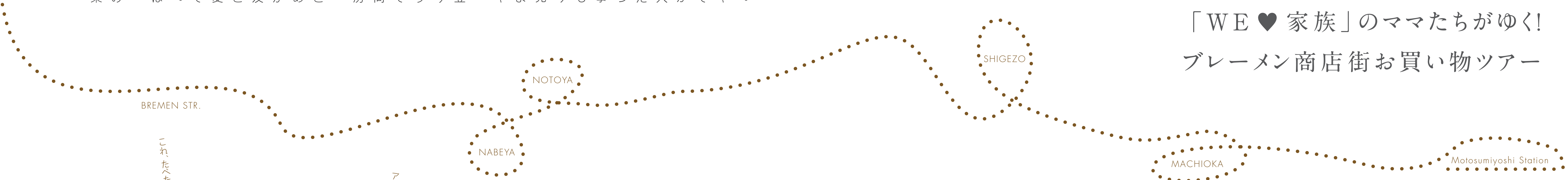


(取材と文・宮嶋尚美)(撮影・直末知)

なんだかんだで、今年もゆっくり終わりに近づいてきています。今日は、いつもの買い物に仲良しママたちを誘って、普段は行かないお店も見て回りながら、ブレーメン通りツアーを企画してみました。

私(志木祐子)は次女のかりんを連れて。元住吉駅で川越さん(りささん・はやてくん・つばさくん)、西さん(沙知さん・夏希ちゃん)と待ち合わせて、最初に向かったのは、『おかしのまちおか』。ここはよく来るお店なんです。お店の外に今日の目玉商品があって、「これっ!」って思ったら手にして持って中に入って、ついでに子どものお菓子を買うのがいつものパターン。他のママたちにとっても、ここはけっこう外せないポイントみたい。そして、子どもたちも大喜び! うちは、お姉ちゃん(ほのか)が熱を出してパパとお留守番してるから、アンパンマンビスケットをおみやげに買って帰ってあげよう。

それにしても、今日は寒い! 吐く息の白さが冬の訪れを教えてくれるよね~って、はやてくんママと話していたら、夏希ちゃんママが、「ちょっと寄っていい?」って、『三代目茂蔵豆富』へ。冷え切った体をほっとなごませてくれるのは、やっぱりあったかい湯気の立ち上る鍋だよね! このお店は工場直売だからお豆腐も安い。西さんち、今日は水炊きかな?

お次は、『キッチンアートナベヤ』。ここは、ママたちみんなが好きなお店。キッチン用品といっても機能だけじゃなく、カラフルで可愛いものが揃っているから、わざわざ電車に乗って出かけなくても満足できるものが手に入るし、誰かにちょっとプレゼントしたい時、ここなら気の利いたものが見つかるんです。普段、ネイリストの仕事をしている私としては、キラキラものが多いのもうれしいポイント。今日は、最近流行りのタジン鍋を発見!「実は、気になってたんだよねー」って、ママたちと盛り上がっちゃいました。誰が先に買うかな?

続いて、お向かいの『かまぼこ能登屋』へ。さっき、夏希ちゃんママが「今日は鍋にする」って聞いてから、「うちは、おでんにしよう!」って決めてたんです。お鍋をコトコト煮ている間は、部屋も暖まるしね。その間は暖房も消しちゃう節約ママなのです。

能登屋さんのさつまあげはちょっと有名で、仲人さんへのお歳暮など、あらたまった贈りものに使ったことがあるくらい。新丸子に住んでいる友達もこのお店のファンで、冬になると何度も遠征してきているらしい。夏希ちゃんママの話では、ここの「おでん出汁」がすごくおいしいとのこと。そうと聞いたら、買わないわけにはいかないでしょう(笑)。

友達同士で買い物に来ると、自分の知らなかった情報を得られるのも楽しみのひとつだよね。

## キッチンアートナベヤ

ブレーメン通りでオシャレな雑貨が買える場所といったらココ! いま話題のシリコンスチーマーやタジン鍋など、可愛いさだけじゃない、実用性も十分な調理器具をはじめ、カラフルなキッチン小物、食器、タオル、アロマ製品など香りのアイテム、手提げバッグ、スリッパなど、ライフスタイルを彩る商品がずらり。ディスプレーも凝っていて、女性なら誰でも見ているだけで楽しくなってくる。また、若い男性のお客さんが多いのも、アパート・マンションの多い元住吉ならでは。プレゼント品を選ぶのにも最適。

タ〜ジ〜ン!

よし、このタジン鍋で!

通路が広いのでベビーカーでも楽々!

## 雨の日のお買い物

## おかしのまちおか

店長さん、カッコイイかも♡

店頭でゼリーを試食

なににしようかな〜

おかしのまちおかは、都心を中心に100店舗以上を展開するお菓子専門店。スナック菓子、チョコ、ガム、キャンディなど、いま流行のお菓子をリーズナブルな価格で約1000種類も取り揃えているのだとか! でも、お店によって品揃えはいろいろ。「元住吉店の特徴は、高級志向」とは店長さんの弁。大人のお客さんが多く、輸入菓子をはじめ、比較的値段の高いものでも売れているそうだ。もちろん親子連れも多い。両手に抱えるほどのお菓子に満足げな表情を浮かべる子どもたち。ここに来れば、大人も子供も笑顔になれる!

## 三代目茂蔵豆富

これ、たべたいじょ

アレッ? 鍋の材料? テヘッ…

三代目茂蔵豆富の品揃えはちょっと不思議。お豆腐屋さんなのに、ロールケーキにチーズケーキ、ドーナツなどスイーツがいっぱい?! 実はすべて、豆腐、豆乳、にがり、おからといった豆腐に関するものが入っているのだとか。だから何を食べてもヘルシー。しかも、工場直売だから値段も安い! 特に人気の高いロールケーキや豆乳生チーズケーキは、不定期に限定本数しか入ってこないが、スイーツを目当てに来た足で豆腐を買っていくお客さんも多いという。肝心のお豆腐は、もちろん主に国産大豆を使ったこだわりの味!

よかった、野菜天残ってた♡

## かまぼこ能登屋

日本の冬を満喫するなら、やっぱりおでん！　能登屋のさつまあげは、定番のえび巻き、しそ巻き、五目揚げから、季節の魚や野菜を盛り込んだ揚げ物までバラエティ豊か。新鮮な魚肉を昔ながらの石臼ですり鉢にかけ、なめらかでツヤのあるすり身をひとつひとつ手で成形することにより、食感がふんわり仕上がるという。おでんはもちろん、大根おろしや生姜醤油を添えてお酒のつまみに。また、オーブントースターで表面をさっとあぶると香ばしさが出てまた美味。暮れはお歳暮の注文が殺到する時期。ご予約はお早めに。

NOTOYA　BREMEN STR.　SAGANO　NABEYA　KAMIYAMA　NAKAJIMA

# 雨の日のお買い物

そもそも、元住吉に住むと決めたのは、商店街に活気があるのはもちろん、こんな風に、昔ながらのお店がスーパーマーケットに負けていないところ。夫も一目で気に入ってくれて、まだ子どもが生まれる前は、よくふたりで買い物に来たっけ。

マルエツの向かいにある『神山酒店』も、そんな元気なお店のひとつ。お酒だけじゃなく、お水やソフトドリンクもすごく安くて、品揃えも豊富。そして、レジの女性たちもとっても元気で気さくなのが、このお店の持ち味だと思う。よし、ここでパパのビールを買っていこう！

お買いもののラストは、『中島フルーツ』。ここに来ると、子どもの頃、母に連れられて夕飯の買い物に行った光景を思い出します。お店の人と世間話をしながら、今日のおすすめを聞いたり、おいしい食べ方を聞いたりするのが楽しい。ここは、上の子が生まれたての頃、ベビーカーでよく来たお店。荷物がいっぱいあってスーパーに入りにくい時、店先で買うことができるので、本当に重宝したんです。今日は柿とリンゴがおすすめだって。

ブレーメン通り商店街での買い物は車が通らないので雨の日でも安全で楽しいよ！　歩行者天国バンザイ！

パパのビールはどれにしようかな？

## 神山酒店

神山商店の商売のモットーは、「どこにもない商品を安くお客様に提供したい」。驚くべきは、輸入ビールがとにかく充実している（しかも安い!）ことと、国産缶ビールが全種類揃っていること。ワイン、焼酎、洋酒、日本酒の品揃えも豊富。安くておいしいチリワインは、定番価格何と380円! さらに、105円のパスタ、チリソースといった輸入食材にお惣菜、ご当地グルメなど、ありそうでないものがいっぱい。軒先から店内まで、所狭しと並ぶ商品の山、山、山。宝探しの気分で掘り出し物を見つけるのも楽しい。

国産野菜だよ〜

子供には安全野菜が一番！

## 中島フルーツ

「みかんと言えば愛媛」といった方程式が当てはまらないのが今の時代。温暖化の影響が果物の産地にまで異変を与えているのだという。中島フルーツでは、見極めの難しい産地の選定を自らの舌で確認。値段より味を重視した果物類は、どれもフルーツ本来のやさしい甘みを持った特級品ばかりだ。品物のよさは折り紙つきで、お使い物にする人も多い。品揃えについては、高級百貨店のリサーチなどマーケティングにも余念がないとか。野菜は国産にこだわり、バラ売りもしてくれる安心感で、根強いファンが多い。

# I Love...

うれしい！ ちょっとおまけしてもらっちゃった（！）。

さあ、お買い物はここで終了。でも、子連れだと移動も一苦労なんです。子どもたちもちょっとお腹がすいちゃったみたい…ということで、ひと心地つきに『和風喫茶嵯峨野』へ。ブレーメン通りで和のものが食べられるのはあまり多くないから、このお店は貴重かも。私は白玉ぜんざいとコーヒー、はやてくんママもコーヒーで、はやてくんは大好きなあんみつ。夏希ちゃんとママは、それぞれパスタと雑炊をオーダーして、あとはのんびりママ話に花を咲かせました。

話の中心は、やっぱり子どものこと。でも、その子どもが大きくなった時、それぞれが自分の輝ける世界を持って、だけど、いざとなった時、しっかり助け合えるような家族でいることが私の理想。もちろん、今は子どもたちも小さくて、毎日大騒ぎしながらコワいお母さんにもなっているけど、御飯のあとに、夫と子どもがリビングで遊んでいて、その様子を見ながら後片付けをしている時間が一番ホッとする。アイラブ家族♥。家族で楽しく、おいしいものを食べてさえいればきっと大丈夫。そんな家族の食卓を支えてくれるブレーメン商店街が、私は大好きです。

（取材と文・宮嶋尚美）
（撮影・直未知）

そして、夏樹ちゃんはガッツリと♡

ぼくは大好きなあんみつ♡

ママ達はコーヒーで一服♡

## 和風喫茶嵯峨野

このお店の自慢は、お米。秋田県出身でお米のおいしさをよく知っているご主人が、地元秋田から取り寄せる「あきたこまち」は、コシヒカリほどの粘りはないが、甘みがあり、粒が立ってピカピカ。「いいお米じゃないと、丼もしっくりこない」（ご主人）と言うように、お米のよさがご飯もののメニューを引き立てている。人気メニューは丼ものの他に、定食やカレーライス、五目御飯つきうどんなど。長崎チャンポンは、自家製ガラスープに野菜たっぷり、コシのあるうどんとさっぱりスープがよくからんだ絶品の味!

あなたはご存知だろうか。一九九五年の阪神淡路大震災。激震と火災で周囲の家は瓦礫と化すなか、一件だけ焼け残った家があったことを。施工業者は、旭化成のヘーベルハウス。「地震にも火事にも強く、六十年以上長持ちするロングライフ住宅」一九七二年設立当時からの宣伝文句が、はからずも証明された。

今回取材した中谷夫妻は、一年前ヘーベルハウスの「RONDO（ロンド）」で建替えを行った。「RONDO」の特色は、賃貸併用住宅である点と、子世帯と同居が必要になれば賃貸部分を一部転用したり、三十年後不要であれば、賃貸部分をなくして孫世帯まで住み継ぐことができる等、臨機応変に造り替えが可能な点だ。

周囲の家が三階建てに建替え、当時中谷家の茶の間は、昼間でも電気を点けるほど暗く寒かった。また、築何十年経った家なので、地震も恐い。ずっと悩まれていた奥様は、あるサークル活動の会場で街かどヘーベルハウスと出会う。

ホームエレベーターで上がる、日当たり、風通し、眺めの良い明るい三階リビングを体験し、「これなら…!!」とひらめきを感じたそうだ。

問題は建替え資金。当時七十歳のご主人は年齢制限で住宅ローンは組めない。しかし賃貸併用住宅であれば八十歳、九十歳でもアパートローンが利用でき、賃貸収入を建替え費用に充てて、負担を軽減できるのだ。

「ローンの返済が心配でした。年取ったら面倒なことはできないし。でも、オーナー業務は旭化成に全部お任せ。入居者の審査も厳しい基準でやってくれてる。一、二階は貸してるけど静かだよ。賃貸の部屋は三十年一括借り上げシステムを利用して、空室でも必ず賃貸料は支払われるんです。うちは商売していたから国民年金一本だけど、家賃収入のおかげで、ローン払ってても、年に一度夫婦で海外旅行に行けるくらいの生活はできるよ。息子世帯の将来の住居も確保したし。共働きなら、孫の面倒もみるつもりだよ。」とご主人。

中谷家は一階と二階、三階の一部に賃貸部分を設けている。ご夫妻の住居はオール電化の三階だ。太陽光発電を設置し、売電で約五千円の月収を得ている。IHヒーターは部屋が汚れず掃除も簡単。車椅子でも生活しやすいよう、バリアフリー仕様。トイレは広く、各部屋は車椅子で一周できる等、こだわりの設計だ。

<1、2階を賃貸にして、日当たりの良い3階に自宅をリフトアップされた中谷邸>

## 「RONDO（ロンド）」にお邪魔しました!!

木をふんだんに使った明るく暖かなリビングには、
今年の海外旅行先、チベットの記念写真が飾られていた。
中谷夫妻の優雅なシニアライフに迫る!

（取材と文・中島ひろこ）（撮影・粟飯原）（イラスト・72）

### それは、モトスミだけの特権

人気の東急東横線、商店街が元気な元住吉という、人が集まる土地の利点を生かし、悠々自適な毎日を送る中谷ご夫妻。親世帯、子世帯メリットの多い「RONDO」。モトスミに住む貴方には、決して夢物語ではない。

「二世帯住宅」にも「賃貸併用住宅」にもなる。

“子育て”にも“賃貸”にも最適な街『モトスミ』にピッタリ!!

# ヘーベルハウス「RONDO」誕生！

モトスミバンザイ!!

賃貸併用住宅

「二世帯⇄賃貸併用」住宅

「RONDO」

モトスミで孫と暮らそう!!

階下は賃貸に出せる!!ゆとり生活

加齢配慮型二世帯住宅

孫共育型二世帯住宅

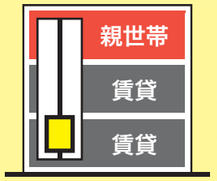


例えば

キーワード 賃貸併用住宅

《建設時》

●賃貸収入で建替え費用の負担軽減。

●ホームエレベーターを設置することで明るい上部階に自宅を建築。

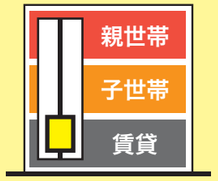


キーワード 孫共育

《数年後》

●子世帯が同居を希望されれば、賃貸の一部を子世帯に転用できます。

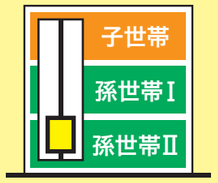


キーワード 住み継ぐ家

《30年後》

●子世帯が引き継ぎ、階下は孫世帯の住居にすることもできます。

●賃貸部を残した場合は、ローンも終わり、子世帯の老後資金を補うことができます。

住まいのカタチはそのままに、
親、子、孫が住み継いでいける住まい。
それが「RONDO」です。
人が集まる人気の中原エリアだからこそ実現。
使いづらく、古くなった住まいを、
少ない資金で理想の住まいに変えられます。

中原エリアの特権!!

◎ご来場の方へ

紅茶で有名な「LUPICIA」クリスマス限定ラベル缶を12月25日までご来場の方にもれなくプレゼント!!

※12月26日以降も他のステキなプレゼントがあります。

街かどヘーベルハウス元住吉
『木月祇園町』中原区木月祇園町9-4

オープン時間10:00～17:00（月～日曜日）
☎044-789-5840

ロングライフ住宅。ヘーベルハウス

# I Love...

## ちょっとオシャレなクリスマスデート対決!
## ブレウーメンがブレーメンの動物達と
## 美味しいものを食べにいくよ!

### 美女デート対決

12月になると街にイルミネーションが輝き始め…、なぜか心がわくわくと落ち着かなくなります。そう、それは…、クリスマスが来るから!!
クリスマスは、もしかすると1年で一番『愛』を感じるイベントではないでしょうか? ちびっ子はサンタさんに隠れた親の愛をいっぱいもらい。若者は大切な人といっしょに過ごして愛を交換する。あぁー、良きかなー。
さて、今回のブレスのキーワードは『I Love…』です。そこで、ここでは一足お先のクリスマスデートを企画してみました。ブレス一押しの美女達がブレーメン通り商店街のキャラクターといっしょに美味しいもの探しのデートに行きますー。
ニワトリチーム、ネコチーム、イヌチーム、ロバチーム、スパイダーマンチーム、ジャックキイチローチーム。全部で6チームに分かれて、デート対決です。美女のコーディネイトやヘアーセットは商店街のお店に頼みました。いろんな店舗がチームになって最高のデートになりましたよ。
さ~て、皆さんにお聞きします。どのチームがステキですか?
31ページにアンケート用紙がありますので、ぜひ投票してくださいね。一番人気のチームキャラクターにはブレーメン通り商店街のマスコットリーダーになってもらいます。リーダーには来年いろいろと活躍してもらいますよ♡

(文・TORO)

### ベルモード

エレガントでキャリア志向の女性向けセレクトショップ・ベルモードさん。コーディネイトやアドバイスはおてのもの。ネイルスペースも併設しているので、爪の先までオシャレでいたいという、女性の願いを叶えてくれます!

### ゆうき亭 28ページにクーポン券!!

福島牛をふんだんに使用したステーキのいい匂いが立ち込める店内。創業23年、チャーミングな店主がおもてなししてくれます! それに惹かれた有名人も?!(笑) 本誌以外にも様々なメディアに取り上げられる、人気店です!

### アンク・リーフ 28ページにクーポン券!!

開放的な雰囲気と、再現性を重視したスタイリングが人気のアンクリーフさん。イケメン店長と、キラキラ笑顔が素敵な店員さん達には思わず会いに行きたくなってしまいます。シーズン毎に登場する多種多様なトリートメントをぜひ一度お試しください。

### ニワトリチーム♥Erikaさん

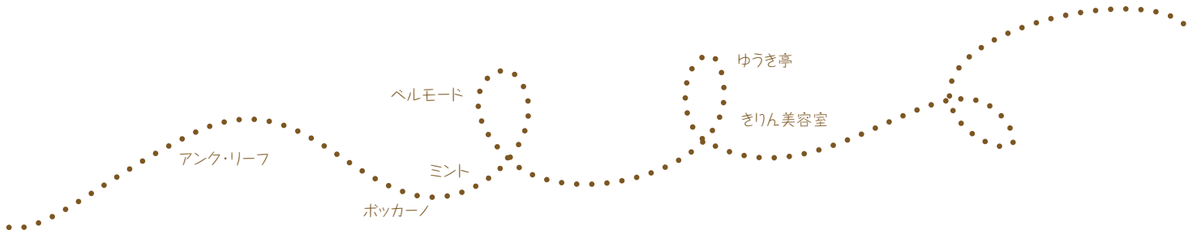


### ネコチーム♥Yukiさん

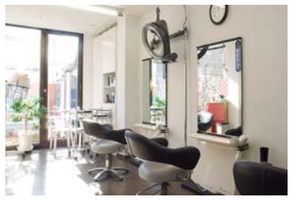

### ミント

月に一回商品の入れ替えをして、お客様に毎月新鮮な気持ちで新しいアイテムを購入して頂けるようなお店作りをしているミントさん。洋服から小物まで、全てがココで揃います。ファッションのご相談もお気軽に!

### オステリアポッカーノ

地下に入ると、そこは本格イタリアンレストラン。オシャレな店内で、おいしいピザやパスタ、ワインまで食べられます! 気さくなイケメン店員も…? とにかく、ぜひ来てみて、食べてみて、見てみて、本当かどうか試してみては?

### きりん美容室

25年の永きに渡り、元住吉の女性達を美しくスタイリングしてくれているきりんさん。まるでお家の様に居心地のよい、気取らずに行ける美容室です。自慢のカットは¥2500と嬉しいお値段。その確かな技術に惹かれて親子三代で通っている常連さんもいるそうです。

# 美女デート対決

## スパイダーマンチーム♥Yoshizawaさん

### 幸楽苑

幸楽苑のモットーは、安い･早い･旨い! それを見事に反映したメニューはなんといっても290円の中華そば。全国展開している店舗の中でも、元住吉店のように商店街にあるものは珍しいとのこと。珍しいといえば、元住吉店の店長さんは女性なんですよ。どこかなつかしく、飽きない味が楽しめます。

幸楽苑

麺屋善兵衛

# 日本人ならガッツリと!
# ラーメンデート対決!

## ジャックキイチローチーム♥Aiさん

### 麺屋善兵衛

残念ながら撮影の後
このお店は閉店致しました。

次はどんなお店になるのかな?

（取材と文・大原恵理香 / 齊藤倫子 / くわ山ともゆき）（撮影・古立 / 直未知）

## 読者モデル募集!!

本誌ブレスに登場していただける読者モデルを募集しております。
ちびっ子からお年寄りまで大募集です（ちびっ子以外は女性の方）。
mixiにブレスのコミュニティをつくりましたので、こちらから登録してくださいね!

うぇぶ BREaTH【ブレス】
http://mixi.jp/view_community.pl?id=5351638

ちびっ子集まれ!!

詳細はリクエストにて

楽しいと思いますよ!

いろんな企画を考えます!

## イヌチーム♥Elieさん

### イッツ

原宿にもお店を構えるイッツさん。流行の発信地･原宿の洋服が手に入るのは元住吉でここだけ! おしゃれなのはもちろんのこと、リーズナブルなお値段でゲット出来ちゃいます! 見るだけでも楽しくなるお店です。

### オリエンタル

看板にもあるキャッチフレーズ「おさかなしかなくてごめんなさい」に尽きる、さかな料理の名店! 地元の人に愛され、週末はいつも満席。ちょうど創業10年目で、12月中に新店舗も同ビル内にオープン予定。さかな好きの方はぜひ一度、足を運んでみては?

### えるえら

創業は昭和53年、元住吉を知り尽くした生粋の地域密着型美容室のえるえらさん。細やかなカウンセリングを元に、お望み通りのスタイルに。急な要望にも応えられるように、営業時間外で施術をすることもあるそう。長く通う常連さんが多いのも頷けます。

旭屋

静美容室

ジャイプール

オリエンタル

イッツ

えるえら

## ロバチーム♥Saitoさん

### 旭屋 29ページにクーポン券!!

イタリアな雰囲気の溢れる旭屋さん。ミセス向けのアイテムを豊富に揃えています。また、店主自らが無料で送迎&配達サービスも行っているので、是非ご利用下さい。Lサイズの品揃えも豊富なお店です。

### ジャイプール 29ページにクーポン券!!

外観もお店の中も、料理の見た目も味もピカイチのオシャレカフェ風なインド料理屋さん。本場インド人シェフが腕を振るう料理はリーズナブルで超本格的! 大人の方からお子様づれのファミリー層まで気楽に楽しめるレストランです。

### 静美容室

明るく細やかな接客がモットーの老舗美容室、しずさん。お話上手な美容師さんとお喋りしていれば、あっという間に思い通りの髪型に。ベーシックなカット･パーマ以外にも、トリートメントやヘアセットが人気です。極楽マッサージのサービスもあるかも♪

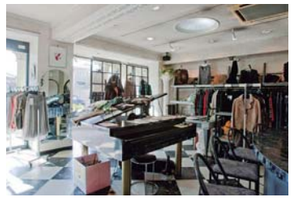

受付 & ロビー（吹き抜けのある広々とした空間）

2Fラウンジ（眺めのいいカウンターで休憩）

ドラム教室（ここで体験しました!）

元住吉駅から綱島街道沿いに日吉方面へ徒歩8分。今年の8月にリニューアルオープンしたヤマハ日吉センターは、総ガラス張りの三階建て。楽器に触るのは20年ぶり。もちろんドラムは初体験。不安と期待を胸に受付に向かう。「こんにちは。」物腰柔らかく丁寧なスタッフのかたの笑顔に、緊張がほぐれる。

吹き抜けのロビーは陽の光がいっぱいで、とても明るくあたたかい。艶々に光る木の床。パステルカラーのソファー。大変居心地のいい優雅な空間だ。1Fは主にこども用、2Fは大人用のレッスンルームがある。重厚な2重の扉や壁は当然防音仕様。音楽教室では珍しいプロ仕様のエレクトーンまでも置いてあった。3Fは観客80名程入るイベントホール。発表会やコンサートが行われる。

# ヤマハ大人の音楽教室を体験!!

**ドラムを叩くのはもちろん初めて**
**バンドとはかけ離れた生活を送ってきた1児のママですが**
**好奇心に負け、果敢に挑戦してきました!!**

（取材と文・中島ひろこ ／ 取材とイラスト・72）（撮影・OKUMURA）

YAMAHA

12時。1時間のグループレッスンの始まりだ。大変気さくな先生は、ブレーメン通りをよく利用し、元住吉駅近くの居酒屋を御贔屓にしているそう。まずはスティックの持ち方から教わる。「スティックを真横にして3分割し、1／3にあたる部分を右手の人差し指の第一関節に載せ、親指をスティックに重ねる。他3本の指でそのままスティックを掴む。」具体的でわかりやすい。音符や拍子、小節等の専門用語もホワイトボードで丁寧に説明してくれる。次に叩き方。スティックを八の字に構え、スナップをきかせて叩く。4拍子から8拍子。片手ができたら両手で同時に、同時にできたら交互に叩く。次はバスドラム。右足首のスナップをきかせ、かかとをあげてつま先で踏み込む。難しい。「できなくて当然。初々しくて嬉しくなっちゃうね。」「うまい。うまい。」生徒1人1人のレベルに合わせた先生の声かけは絶妙だ。最後に音楽テープを流しながら本番用のドラムセットを叩く。必死に曲に食らいつく内に、リズムに乗れるようになってきた。身体が思い通りに動き、絶妙なタイミングで身体に音が響く瞬間は、癖になりそうな最高の気分だ。

日吉センターはオリジナル含め20種類以上のコースがあり、お昼や夕方等通いやすい時間帯が選べる。無料体験レッスンは春と秋に実施。レッスン見学は随時受け付け。気軽に足を運んでみては?



## こちらは子供の教室 先生にお聞きしました。

ヤマハ日吉センターは、たくさんのステキな音楽に出会えるところです。1歳の「おとのおもちゃばこ」コースではゆったりとした雰囲気の中で、音楽を聴いたりうたったり楽器に触れたりと、様々な音楽経験をし、2歳になると「赤りんごコース」で、体を動かすのが得意になる時期ならではのアクティブな曲や、音楽のあらゆる要素を楽しい音楽と共に体で聴きわける、ということをします。3歳の「おんがくなかよしコース」では、少しずつ鍵盤に触れ始め（まだドレミを鍵盤では弾きません）、音楽に入りこんで音を出す経験をします。そして、4・5歳向けの「幼児科」。一番耳が発達する時期に集中して音を聴くことで音感を育て、それが後に音楽をとらえる力、表現力につながります。また、鍵盤とドレミを一致させ、1曲ずつレパートリーを仕上げることで、音感を伴った演奏力も身に付きます。そして、1歳から幼児科までの全てのコースがグループレッスン、すなわち一緒に楽しめる仲間が出来るということなのです。これこそまさにヤマハならでは!! 音楽で繋がっている仲間は、本当に貴重な仲間です。音楽は人に勇気をくれたり、元気づけてくれたり、時にはなぐさめてくれたり、心の支えになってくれます。是非一度、センターに遊びにきてくださいね!

（講師・垣貫淳子先生）

講師・垣貫淳子先生

もっと、詳しく知りたい方のために

## ヤマハ音楽教室

**グループレッスン：お友だちといっしょだから、楽しく頑張れる**

子どもは、個性も能力も異なる人とコミュニケーションをとることによって、いろいろな刺激を受け大きく成長していきます。ヤマハ音楽教室が、「グループレッスン」を取り入れているのはそのためです。
「お友だちといっしょだから楽しい、がんばれる」…。グループだからこそ得られる充実感は、子どもの成長にとって、とても大切なことです。

**保護者同伴：親子でふれあえる貴重な時間**

小さな子どもにとって保護者はとても大切な存在です。子どもは、保護者の言葉や表情を見つめ、「同じようにしたい、気持ちになりたい」と思っています。「お母さんやお父さんがこんなに楽しそうなんだから、音楽ってきっと楽しいものなんだ」という気持ちを育んでいくために、ヤマハでは保護者の方の同伴をお願いしています。

≪レッスンコース≫

- ●1歳児のための音楽ひろば『**おとのおもちゃばこ**』
- ●2歳児のための『**赤りんごコース**』
- ●3歳児のための『**おんがくなかよしコース**』
- ●4·5歳児のための『**幼児科**』
- ●小学生のための『**ジュニアステップ基礎コース**』

## ヤマハ大人の音楽レッスン

**●初めての方でも安心の少人数のグループレッスンが中心です。**
パートに分かれたアンサンブルなどグループならでは幅広いレッスンです。仲間がいるから、楽しく続けられます。

**●優秀な講師の指導で、楽しくわかりやすく学べます。**
ヤマハのライセンスを持つ講師が、レベルにあわせて親切に指導します。

**●豊富な教材とサポート音源でラッスンがさらに楽しくなります。**
ヤマハのノウハウを結集したオリジナルテキストを使用。様々なジャンルの中のお気に入りの曲にチャレンジすれば、レッスンに力が入ります。

**●練習の成果を、仲間と一緒にコンサートで発揮できます!**
日吉センターでは3Fサロンや外部ホールで発表会やライブを行っています。

≪レッスンコース≫

| | | |
|---|---|---|
| ●エレキギター | ●ウクレレ | ●クラシックギター |
| ●アコースティックギター | ●ボーカル | ●キーボード |
| ●ドラム | ●エレキベース | ●バンドコース |
| ●トランペット | ●クラリネット | ●フルート |
| ●バイオリン | ●サックス | |
| ●大人のピアノ | ●大人のエレクトーン | |

©YAMAHA MUSIC FOUNDATION

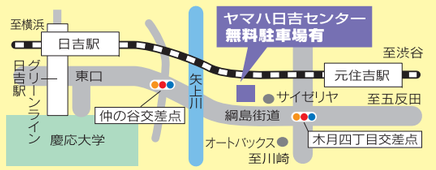


**財団法人ヤマハ音楽振興会 ヤマハ日吉センター**

TEL **044-411-5701**

詳しくはホームページをご覧下さい
http://ymf-hiyoshi.jp/

**■東急元住吉駅 ■日吉駅 ■グリーンライン日吉駅より徒歩8分**

〒211-0025 神奈川県川崎市中原区木月4-31-7 ●営業時間／月～土曜日 9:30～21:00 日曜日 9:30～18:00

（イラスト・yattane-tomtom）

## 1 趣味はクロスバイク!!

P28にクーポンあるよー

お店の前でサングラスを拭きながら大きな声でお店のPRをするのは、メガネスーパー店長の友田さん。店内では一対一で丁寧にお客さんに説明し、親身になって話を聞きます。中に入ってきたお客さんへのあいさつも欠かしません。そのあいさつ、このお店では「いらっしゃいませ」ではなく「こんにちは」なんです。友田さん曰く、「こんにちは」の方がお客さんに親しみを持ってもらいやすいとのこと。言われてみればそうかもしれませんね！友田さんは以前、出張メガネ店をやったことがあるそうで、その経験を活かして商店街に恩返しをしようとブレーメン通りの出張商店街にも参加してくださっています。

お客さんをとても大切にしている友田さん。今のお仕事には高校生のときからやっていた卓球が関係しているといいます。部活はもちろんクラブチームでもプレーをし、練習試合を組んだり、卓球協会の会議に参加したりと、年上の方と話す機会がたくさんあり、そういう会話を通して自然と話術が身についたのだとか。また、居酒屋でのアルバイトで接客の際の立ち振る舞いを覚え、それらの経験が現在の接客に役立っているのだそうです。学生時代、卓球に熱中しすぎて学業がおろそかになりがちだったなんてことはヒミツです。

友田さんの今はまっていることはクロスバイク。お客さんの中には上級の方もいて、駆け出しの自転車乗りである友田さんは「まだそんなもんか」と言われてしまうことも。それでも「自転車楽しいですよ」と話す目はきらきらしていました。

メガネは日常的に買うものではないからこそ、メンテナンスなどでお店を訪れるお客さんを「飽きさせたら負け」なのだそうです。「そのためには変わり続けることが大切だけど、変わらない部分も大事。商店街のいい雰囲気なんかは、お店が崩してはいけないと思う」と語ってくれました。メガネが安くなり、このごろはお客さんが増えているといいます。お店の売り上げも自転車の走行距離も伸びるのか、期待の高まる店長さんでした。

（取材と文・まゆこ）

**店主紹介** 『メガネスーパー』友田 泰裕さん　出張商店街に参加してます!

## 2 やっと、出店できました（笑）

P29にクーポンあるよー

ポタリングという言葉を知っていますか？目的を決めずに自転車で気ままに散歩することをポタリングと言います。「皇居の周りやお台場を自転車で走るのも楽しいよ。銀座なんかもいいね」と笑うのは、サイクルスポット店長の高瀬さん。今年8月にオープンしたこのお店、実は8年も前からここブレーメン通りに目をつけ、出店の機会を狙っていたんだそうです。念願の地にお店をオープンしたものの、高瀬さんが苦労する点が。それは、時間帯によっては納品するためのトラックをお店の前に止めることができず、少し離れたところに停車させて、品物となる自転車を手作業で運ばなくてはならないということ。人通りの多いブレーメン通りならではの苦労かもしれませんね。

高瀬さんが自転車を好きになったきっかけは高校時代に自転車通学をしていたことだそうです。「自転車は走るだけじゃなくて他にもたくさん魅力があるんだ」と本当に楽しそうに自転車について語ってくれました。通勤する間にも他の人が乗っている自転車を見ては、その流行をキャッチするんだとか。たくさん自転車を見ていると、メーカーの名前が見えなくても「これは○○社の△△だな」とわかるようになるのだそうです。ちなみに今日本で流行っているのはカナダのルイガノというアバレルメーカーのクロスバイク。もちろんサイクルスポットでも取り扱っています。

高校・大学ではテニスに没頭し、そのあとはスキーにはまっていたといいます。そのはまり様と言ったら「長野あたりのスキー場はほとんど制覇したんじゃないかな」というほど！奥様との出会いもスキー場だったのだとか。息子さんは最近高瀬さんの自転車を乗り回しているそうで、お父さんと同じく自転車好きになる…かも？

これからの目標は地域の人に喜んでもらえるお店になること。近くに他にも自転車店があり、この辺りは激戦区なのです。「この店ができてよかったと思ってもらえるようになりたいですね」と話す高瀬さん。穏やかな表情の中にも力強さが感じられました。

（取材と文・まゆこ）

**店主紹介** 『サイクルスポット元住吉店』高瀬 智志さん　目指すは地域密着の自転車店。

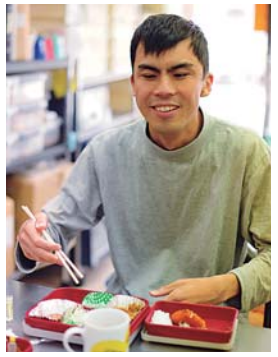

ブレーメンのオリジナルクッキー

わいわい

にこにこ

みんなで作ったよ!!

※店頭売りにはまだ対応しておりません。

I Love...

指定障害福祉サービス

# 『お菓子工房しいの実』

川崎市中原区木月伊勢町6−8

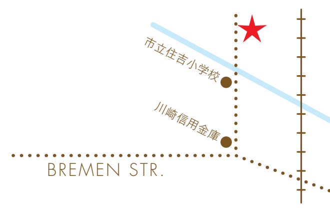


ロバ、いぬ、ネコ、にわとりのシルエットがかわいい、ブレーメンの音楽隊オリジナルクッキーを作って下さるのは「おかし工房しいの実」の皆さん☆パッケージは10月の訪問商店街で影絵を演じてくださった「おと絵がたり」の加藤さん。うーん、地元ならではのつながりを感じますね〜!

工房のお菓子づくりは、4つのチームに分かれての分担作業。製造チームや袋詰めチームなど、それぞれスペシャリストとして活躍されています。白衣にマスク、そして手洗いの徹底された明るい工房では、おお、皆さんの真剣なまなざしにちょっと驚きです。なぜ驚きかって?そりゃあ…休み時間にお邪魔した時は皆さんとってもニコニコで、にぎやかだったんですもの。皆で音楽に合わせて踊ったり、おしゃべりしたり…それが、作業開始とともにがらりと空気が変わって真剣そのもの。一番の人気商品であるシフォンケーキ作りでは卵白のふんわりした泡立てがケーキの命!とばかりに大きなボールを手際よくまわしながらハンドミキサーをあやつります。なるほど、その姿はまさに職人さん!

「しいの実」のお菓子を手に取るだけでなんとなくワクワクするのは、工房でのはじける笑顔と真剣な想いが一緒につまっているからなのかも。

さあ、今日のおやつは音楽隊の4匹が笑うブレーメンクッキーで決まりですね!

(取材と文・たかせみほ)
(撮影・直未知)

じゃじゃ〜ん!

右:とりこちゃん
左:ロバオくん
上:フロレスタママ

ブレーメンのオリジナルドーナツ!!

ていねいに手間ひまかけてつくります!

I Love...

28ページにクーポン券!!

# 『フロレスタドーナツ』

12/5より発売!! 180円なり

昨年12月にオープンした「体にやさしくおいしいドーナツのお店」フロレスタさん。お店の名前の由来である「森」にぴったりなかわいらしいお店は、もうすっかりブレーメンになくてはならない存在です。明るくオープンな雰囲気は、お店をきりもりする中尾和善さん・育美さんご夫妻の笑顔そのものかも。

店舗を少し奥に入るとガラス張りの小さな工房が。ここでフロレスタのドーナツは作られています。材料は国産と有機栽培によるものを中心に使用し、できたてを並べたいからと何回にも分けて作っているそう。風味づけに使うシロップも有機栽培由来という徹底ぶり! 生地配合からデコレーションまでスタッフの皆さんの手で本当にひとつひとつ丁寧に作られています。

そんな工房で生まれたブレーメンドーナツの『とりこちゃん』と『ロバオくん』☆ とりこちゃんのくちばしはかぼちゃパウダーでほんのり黄色に、トサカはクランベリーシロップ入りのチョコでくるんだクルミがまるごと。ロバオくんの細長い顔は、揚げながらひとつひとつ成形して行くという手間のかけようです。一番かわいく見える「顔」づくりに試行錯誤。でも「どれも子どもたちが喜んでくれる姿を想像しながら作るんです」と育美さん。つぶらな瞳と見つめ合いながら、おいしいひとときを、もうひとつ…と手がのびそうです。

(取材と文・たかせみほ)
(撮影・直未知)

（司会進行と文・粟飯原匡伸 / 撮影・直末知）

彼は、KATSUと名乗った。笑顔がクールな優しげな青年だった。ブレイクダンス・世界チャンピオンになって変ったことを聞いてみた。すると、彼は、「世界チャンピオンになっても何も変わらない」と言った。日本ではダンスは認知されてなく、間違ったイメージが先行していると嘆く。そんな彼は先人として後輩である少年少女に対して、「最近の若い子たちに、コンテストやひとつのことに懸ける気持ちがあるのは素晴らしいと思うし、これからの未来を担うのはそういう子たちだと思う。ファッションとしてだけではなく、ダンスの本質を楽しんで、彼らの努力で一般の人にも正しく認知してもらえたら」と願う。学校の先生を将来の夢としていた彼らしい思いだと感じた。彼は人と人とのつながりを大事にしている。それは大学1年生の春休みに初めてシドニーへ行ったときのことがきっかけになっている。「ダンスを通してできた向こうの仲間が、初対面なのに、家に泊まらせてくれたり、ご飯を食べさせてくれたりして、すごく助けてもらった。そういった今までの恩返しを、ダンスを通してしたい」という。

そして、周囲に対する感謝の気持ちをこう表現した。「オリンピック選手が、〝みんなに感謝したい〟とテレビで答えるのを見て、もっと他にあるだろうと思っていたけど、自分が一生懸命なにかをがんばって、周りの人に支えられて、いろんな世界を知っていくと、本当に〝みんなに感謝している〟という気持ちにしかならない。」付け加えて、彼は恥ずかしそうにこう答えた。「親にもすごく感謝している。今までこうやって自分を育ててくれて、いろんな人と出会わせてくれて、いろんな経験をサポートしてくれて、自分だけじゃなくて、チームのメンバーのサポートもしてくれて、いい「かあちゃん」です。」そんな彼は世界チャンピオンとして、明日もまた違った国の空の下で、ダンスを踊っているのだろうか。

ーブレイクダンス・世界チャンピオンー

# Bboy Katsu

我が商店街事務所で決めポーズ!

I Love...

http://ameblo.jp/bboykatsu/

<経歴>

ROCK STEADY CREW 30th ANNIVERSARY in JAPAN《優勝》
FREESTYLE SESSION JAPAN 2005,2008《優勝》
FREE STYLESESSION 10TH ANNIVERSARY in LA《優勝》
BODY ROCK 1ON1 BATTLE 2005 in NEW ZEALAND《優勝》
AUSTRALIAN DAY SUN DANCE in AUSTRALIA 2006《優勝》
BBOY UNIT JAPAN 2008《優勝》
THE NOTORIOUS IBE 2008 in HOOLAND《アジア代表》
THE NOTORIOUS IBE 2009 in HOOLAND《日本代表》
COMMADER CUP in TAIWAN 2008《優勝》
LEAD MOS 2ON2 BATTLE in KOREA 2008《優勝》
ULTEAM8 international in FRANCE《優勝》
BATTLE FIELD 1on1 BATTLE 2009《優勝》
RADIAKL FORZE 11th ANNIVERSARY in SINGAPORE 2009《優勝》
R-16 JAPAN ELIMINATION 2009《優勝》
R-16 INTERNATIONAL in KOREA 2009 SHOW+BATTLE《優勝》
BATTLE OF THE YEAR JAPAN 2009《優勝》
BATTLE OF THE YEAR ASIA in SINGAPORE《優勝》
BATTLE OF THE YEAR INTERNATIONAL in GERMANY《BEST SHOW》

DJ BAKU 1ST「spin street」アルバムPV出演
V6 PV 出演
KREVA PV 出演
ワコールCM 出演
明治アーモンドチョコレートCM 出演
NHK連続小説ドラマ「瞳」に出演
映画「昴」出演

好物のパイナップル!!
スタッフのプレゼントにニンマリ。





（取材と文と撮影・粟飯原匡伸）

# Bremen Song

みんなでブレーメンの歌を歌おう!!
そして、この企画、成就するの行?

I Love...

ブレーメン通り商店街の歌を作りたい! そんな企画が始動し始めました。
作曲はブレーメンバンドの特別メンバーでもある華原大輔さん。
EXILEの新曲『もっと強く』を作曲した新鋭アーティストです。
ボーカルは大輔さんの知り合いで地元でライブ活動を行っている奏恵(かなえ)さん。

元住吉在住のシンガーソングライターの奏恵さん。今は月に数回のペースでカフェバーを中心にライブをしていて、ロックバンド解散後、ソロ活動し始めて、そろそろ1年が経つ。音楽以外で興味のあることは、コスメ、美術館、香り。特にこの季節、肌の状態が気になるようだ。とにかく歌をうたうことが好きで、取材中も、どんな話をしていても、結局、歌をうたう話に戻ってしまう。

お姉さんの音恵さんもサックスミュージシャン。お父さんも、音楽家で、幼いころから、家にジャズや演歌のレコードがあって、音楽に触れて育った。

音楽活動で一番楽しいことは何かという問には、「ライブ活動」と即答した。音楽を家でひとり作っているよりも、みんなの前で歌うことが好きと笑顔で答える。お客さんの反応が何よりもうれしいと言う。表情が見えたり、ノリが伝わってきたりするのが、すごく楽しい。

自分の歌を一人ひとりに届けたい、聞いてくれる人との触れ合いを大事にしたいと奏恵さんは言う。

「伝えたい思いは曲によって違うけど、人と人のつながりを大事にしている。」

今後、どういう活動を目指すのか聞いてみると、「人とのキズナを大切にして活動していきたい」と。

ソロになって、今まで何回も挑戦しつつしっかりとした形としてまとめられなかった、お父さんとの思いをつづった曲を作り、歌ったところお客さんからすごくいい反応や感想をもらえて、それが励みになった。音楽を私にくれた人として、お父さんのことを尊敬している。音楽の先輩としてのイメージよりも、お父さんとの触れ合いや「父の優しさ」が、今の奏恵さんを作っている。

「好きなことを続けて、それで生活をしていけるようになれたらいいな」という彼女の願いは、父の背中を追いかけて歩いて行くよ、というお父さんへのメッセージなのかもしれないと思った。

作編曲：華原大輔さん　　シンガーソングライター：奏恵さん

奏恵さんライブ ▶ 12月19日(日)19:00～ asian cafe(最寄り駅:学芸大学) ¥2,000(1drink付)

—まず、ブレーメン通り商店街とのかかわりを教えてください。

小山文具店のシン君とは、中学・高校の同級生で、ブレーメンバンドの手伝いをしたこともあります。ブレーメンバンド立ち上げのときに声をかけてもらったりもしました。

—シンさんと一緒にブレーメンソングを作ろうっていう話があったと聞いたんですが、そのあたりの話を聞かせてください。

企業ソングのようなタイプの曲を作ってくれないか、という話を7、8年まえにもらったような気がします。だんご三兄弟がはやっていましたね。シンくんは、マイペースなので、けっこういつも振り回されています。中学からずっとそんな感じでしたね。

—中学の時はどういう活動をしていたんですか?

シンくんは吹奏楽部で、僕は英語劇部でした。アクターとして入ったわけではなく、バンドができるからという理由で入部しました。中学の時から、うちにクラシックギターがあったので、楽器をいじり始めました。母親が音楽教師をしていたっていうのも環境として大きかったとは思います。父親も、テレビの制作系の仕事をしていましたし。高校卒業した時に、ちゃんと音楽をしていきたいと思いました。奏恵ちゃんのお姉さんとは友だちで、音楽的にかかわったこともあります。

—ボーカルには興味はなかったんですか? 自分の曲を人が歌うってどういう感覚ですか?

歌がうまかったらやったかもしれませんけど…中高生のときは、合唱は歌いましたよ(笑)。

いろんなアーティストとかかわってきましたが、やはり前に出てくる人や売れている人は、オーラも違うし、周りに対しての配慮や、思いも違うし、全然違いますね。売れるからには売れる理由がそこにあります。人間性が優れています。人として余裕がある。作品っていうのは、結局、いろんな人とのかかわりによって、生まれていくものなので、たとえば、もちろん自分が作った曲なんですが、歌が入った時点でもうそれはひとつのものとして、自分から離れているような気もします。だから、不思議な感覚です。それがすごく面白い。

—先ほど出たブレーメン通り商店街の曲は結局どうなっていくのでしょうか?

企画としては面白いと思うけど、現実的にはなかなか難しいですよね。本当に始めるとなったらいろんなことを考えていかなければいけません。今までと同じように、シンくんに巻き込まれながら、人とのかかわりあいの中でいろいろなものが生まれていく思います。商店街が盛り上がっていくことは大事なことだし、応援して行きたいと思っています。

## 蜂の家

28ページにクーポン券!!

元住吉店が開業して15年。
5色のひとくち最中、「まゆ最中」が人気の蜂の家。
5色のあんのお味は、小倉、胡麻、白つぶし、柚子、黒糖。彩りも美しく、幸せを運んできてくれそうです。
またお年賀用に12月下旬から、来年の干支·兎の焼き印が押されたどらやき、おまんじゅうなどが販売されます。さらに兎の形をした上生菓子も!!
この期間、お化粧箱のかけ紙も兎柄の特別仕様になります。もらった方の気持ちも兎のように跳ねてしまいそうですね♪

## 亀屋万年堂

みんな大好き「ナボナ」でおなじみの亀屋万年堂。
元住吉店は来年、ナント35周年です!! 和風な雰囲気のお店ですが、クリスマスには限定のサンタさんやリーフの形の上生菓子が販売されます! さらに「雪だるまのチョコ」や「サンタのあられ」も♪
お年賀用には12月下旬から、2011年の焼き印の入った迎春カステラが販売されます。そしてオススメなのが「花びらもち」。うっすらピンク色の羽二重餅の間には、やわらかく煮たごぼうと味噌あんが挟みこまれています。贈った方に、一足先に春の訪れをお届けできそうです。

## 三吉野

カフェオレ大福が大人気の三吉野。
この大福、ただの大福じゃありません!!
なんと…冷凍庫で保管し、食べる前に40分ほど解凍して食べる「冷やし大福」なんです。
冷え冷えなのにもっちりした大福生地の中には、クリームとあんこがみっしり詰まっています♪
地方への贈り物に、60個発送する方もいるそう。
また「夢」や「梅」といったおめでたいお菓子の詰まったお菓子折りも。新年にむけて、大切な方の夢が叶うように贈るのも素敵ですね。

I Love...

# 年末年始のご挨拶。美味しいものが揃いましたよ〜

（取材と文とイラスト・SAYA）（撮影・古立）

## だんごの美好

お店に入って、まず一番に驚くのがそのお値段のお安さ! 色とりどりのお団子やおまんじゅうが、なんと50円から売られています。
そして次に驚くのが、そのおいしさ!! 特にオススメなのがお店で独自開発された「生姜ゆべし」です。しっとりもちもちしたゆべしに、生姜のきざみが練りこまれています。一口食べるとふわっと生姜のいい香りが。身体までポカポカと温まります。ほかにも「道明寺」やかのこ豆たっぷりの「かのこ玉」など…お正月、みんなでワイワイ食べて幸せな気持ちになれそうです。

## 青柳

昭和4年創業の青柳。
まさに元住吉を見守り、共に発展してきたお店です。
そんな青柳には贈り物に大人気な「プレーメンポテト」や「プレーメンのたまご焼き」などプレーメン通りにちなんだお菓子がいっぱい!「プレーメンポテト」はカップケーキ型のしっとりほっくりとしたスウィートポテト♪「プレーメンのたまご焼き」は小倉あんとぎゅうひを卵たっぷりの生地でつつんだ和風オムレツです♪12月中旬からは、クリスマスツリーの形の上生菓子も登場。お正月にむけて兎の形なども次々登場する予定です。

## 不二家

「ケーキはペコちゃんのお店が一番好き!!」
そんなファンも多い不二家。工場から運ばれたケーキベースに、ホイップクリームなどはお店で飾りつけるこだわり。イチゴなども厳選を重ねた自信のあるものしか使われていません。なんとクリスマスケーキを日本で最初に始めたのも不二家なんです。
クリスマスには、元住吉店も毎年なが〜い列が!!
オススメしたいのが早めの予約♪
予約した方には、クリスマスプレートがつきます☆
なんと今年は「不二家創業100周年」のプレートです!! 数に限りがありますので、お早めに♪

## ドライフルーツぎっしり。『三つ編みパン』に挑戦してきました!!

材料を全てまぜてコネコネ。ドライフルーツが均等に混ざるように、バランスを見ながらこねていきます。

生地を寝かせて発酵待ち。栗原先生いわく『子どもと一緒でかまい過ぎはダメ。時には放っておかないと。』深い!

こんなにまあるく膨らみました。この当たりから、パンが自分の子どものように思えてくる不思議な状態に。

したがって顔も緩みっぱなし。発酵させた生地を、細長く成形します。少しずつ、丁寧に伸ばすのがポイント。

I Love...

小さなお子様と気兼ねなくお越しください!

# 『もとすみパン焼倶楽部』

http://www.k4.dion.ne.jp/~alasato/

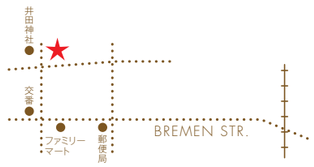


（取材と文・齊藤倫子）（撮影・OKUMURA）

焼きたてパンの芳しい香りにうっとりした経験はありませんか?もし自宅のキッチンからあの香りがしてきたらなんとも幸せですよね。今回ご紹介するのはその名も『もとすみパン焼倶楽部』です。
2010年6月にオープンした、お子様連れでも楽しめる手作りパン教室。毎週火·水·木に三人ずつと少人数制でありながら、口コミで評判が広まり今では直近の予約はとり難いほどの人気。
主宰の栗原智子さんは二児の母であり、ご自身の過去の経験から、子育て中のお母さんの憩いの場·交流の場になるような空間作りを目指しているそう。教室はご自宅の一角で、プレイルームがあり、キッチンの戸棚にはお子様が危険な目にあわないようストッパーが付いていたりと、お母さん目線の配慮がいっぱい。
バラエティ豊富なパンは、自宅でも作れるよう家庭的なものを中心に20種類以上。1回約2500円と手を延ばしやすいプライスで、メールで相談までのってもらえます。食育にも役立つ幸せ手作りパン教室、ぜひトライしてみては。

最終的には60センチ程まで伸ばします。弾力のある生地なので、なかなか力がいる作業です。

三本をクロスさせて三つ編みに。はやる気持ちが抑えられず、編み間違えてしまったのはナイショのお話。。

端っこをくっつけてリース型に。オーブンで焼くこと約20分、、つやつやの輝かしいお姿で登場!

冷めてからアイシングで飾りつけをして、完成☆　一番苦労したのが実はこの工程だったかも、、

I Love...

## 住吉小学校
# 『創立110周年記念式典』

住吉小学校は2010年で110周年を迎えました。
すごく長い歴史を積み重ねてきたのですねー
写真は10月30日（土）に行なわれた式典の模様です。
3年生が「わたしたちのブレーメン通り」という演技をしてくれました!!

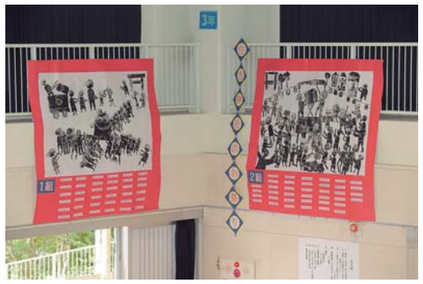

僕らの商店街のことも

いっぱい載ってるワン！

みんなで校章をつくりました！ 空からパシャリ!!

笑顔のステキな校長先生！

みんなのスローガン「つなげよう歴史 羽ばたこう未来へ」

I Love...

## 110周年の住吉小学校、オープンスクールにプレスが潜入してきました！

みんなも先生もすごくいい顔!! 紹介できないのが残念～

オープンスクールに参加しているとき、廊下で石堂真理子校長先生とすれ違ったので、アポイントは取っていなかったが、ダメもとで取材のお願いをしてみた。忙しそうに両手いっぱいに荷物を持っての移動中だったにも関わらず、われわれが声をかけると、立ち止まって、快く取材を受けてくださった。ボクのイメージする「校長先生」とは少し違い、とても優しそうで、子ども好きそうな、いかにも「小学校の先生」タイプの人だ。丁寧な口調と、はにかんだ素敵な表情が印象的なおだやかな雰囲気の校長先生。まず、校長先生は住吉小学校の生徒を「すごく素直で、純粋です」と紹介してくれた。赴任して3年。地域が、子どもや学校を温かく見守ってくれると感謝している。校長先生に「どんな学校を目指すか」と聞くと、地域に支えられる学校を目指している。地域の方々に学校のことをどんどんとわかっていただき、興味をもってもらう工夫をしていきたい、と。校長先生は、子どもたちが、地域を知り、地域の中で育ち、地域に支えられ、地域に貢献していくことを教育の理念と考えているらしいことが伝わってきた。ブレーメン通り商店街との交流について尋ねると、非常に前向きで積極的な回答をいただいた。地元商店街や、育った地域と積極的にかかわっていく中で、少しでも多くの体験や経験を保護者とともに子どもたちがして、親子でそれを楽しみ、喜びあい、親子のつながりが深まっていくことを願っていると。

（取材と文・粟飯原匡伸）

# Motosumi Xmas 12/23 Thu

ちびっ子集まれ!! コミュニティーセンター前で
法政二高がクリスマスコンサートをやるぞ!! サンタに会えるかも!!
大人の方には20時からホットワインが無料で配られるぞ!!

毎年恒例の法政二高クリスマスコンサート!!

クリスマスのライトアップはとってもキレイ!!

ホットワインもプレゼント!! 熱くて中はなかなかいけない

コミュニティーセンターの1階ではブレーメンバンドがクリスマスソングを演奏するよ

若い女性が来ると2倍のパワーで吹くぞ!!

I Love...

## New Year Joint Concert 1/8 Sat

さて、新年はブレーメンバンドが
読売日本交響楽団のメンバー5人と
国際交流センターで金管アンサンブルスタイルコンサート!!
我がバンドは来年も忙しい予感。。。

読売日響 Yomiuri Nippon Symphony Orchestra, Tokyo × moto-sumi BREMEN STR. Band ブレーメン・バンド

チケットは商店街事務所にて福引（12/6～12/13）の際に申し込みください。

主催:ブレーメン通り商店街振興組合 ／ 後援:読売新聞東京本社横浜支局、財団法人読売日本交響楽団

十二月五日に行われるクリスマスコンサート。午後二時から四時まで、途中で抽選会なども催される、一大イベントだ。
そこに登場するブレーメンバンドのアルトサックス奏者、山崎和子さん。彼女がアルトサックスを始めたのは中学に入ってから。音楽一家で、兄はトランペット、妹はフルート、母はピアノ、父はハーモニカ。兄に影響され、小四からクラリネットを始めたのがきっかけ。高校卒業と同時に演奏から離れるも、長いブランクの後またアルトサックスを手にした。それがこのブレーメンバンド。
そんな彼女の日常は、多趣味でオシャレだ。チワワを飼い、一眼レフカメラで撮る。料理も得意で、ホームパーティーの際にはイタリアンを振る舞う。また、スポーツはロードバイクに乗ったりマラソンをしたりなど、かなりアクティブ。これが発刊される頃には、河口湖マラソンでは二十七キロを完走していることだろう。
ここまで紹介していくと、容姿も端麗で万能だから、「完璧な女性で、非のうちどころがないんじゃ?」とお思いかもしれない。しかし、そんな彼女のあだ名は「やまいも」。兄がトランペットのトップパフォーマーで、その妹なので山崎の「やま」と妹の「いも」を取って、「やまいも」と呼ばれ、周囲から愛されているマスコット的存在(笑)。彼女の心のよりどころ?もこのブレーメンバンド。かなりリラックスした時間を過ごしているとのこと。「和気あいあいとしていて、すごく居心地がいいですね。」
その反面、自分をアガリ症だとも。「仕事とかとの兼ね合いもあって、あんまり練習する時間がないんですよね。だから本番でソロ演奏のときには、平衡感覚なくなっちゃうくらいに緊張してます。体ななめになってるなぁ、ワタシ!みたいな(笑)」
山崎さんが癒されるのは、演奏に合わせて踊ってくれる可愛い子供たちだとか。「楽しんでもらうのが一番ですが、見てるこっちが楽しませてもらっちゃってます。」と話す、どこまでも謙虚で素敵な山崎さん。やまいも! 惚れてまうやろ!(笑)

（取材と文・くわ山ともゆき）
（イラスト・tsujiko）
（撮影・古立）

今も体斜めになってるかも。。。

# Xmas Concert by Bremen Str. Band

12/5 Sun

I Love...

moto-sumi BREMEN STR. Band ブレーメン・バンド

▶荏原屋 有効期限 ~2010.12.31
マヨネーズ・ピーターラビット
**10%OFF**

▶富士見庵 有効期限 ~2011.2.28
『ブレーメンカレーせいろ』を
ご注文の方、**ライス無料!!**

▶成川薬局 有効期限 ~2011.2.28
**冬のおすすめクリームの**
**サンプル差し上げます!!**

▶宇野商店 有効期限 ~2011.2.28
**ブレカポイント5倍出し**

▶フロレスタ元住吉店 有効期限 ~2011.2.28
ドーナツ3個以上お買い上げのお客様に
ネイチャードーナツを1個プレゼント

▶パンドププ 有効期限 ~2011.2.28
はるゆたかの酵母パン 1個 **40円引き** 半分 **20円引き**

▶メガネスーパー 有効期限 ~2011.3.31
メガネご購入の際に **5%OFF**

▶鳥庄 有効期限 ~2011.2.28
**ブレカポイント6倍出し**

12

マヨネーズ
## ピーターラビット

ブレスNo2で紹介された話題のマヨネーズです。ピーターラビットは100年もの時を超えて子供から大人まで世界中で愛され続けてきたキャラクターです!!ご使用後の容器を小物入れとしてお楽しみいただけます。卵黄のみを使用した旨味とコクのあるマヨネーズです。旬の食材を楽しめる蒸しサラダで!!

▶荏原屋
TEL:044-433-7525
http://www.bremen-st.com

11

黒・赤・黄でドイツ国旗の色合い!!
## ブレーメンカレーせいろ

とり肉、玉ねぎ入りのちょっぴりスパイシーな辛さのつけ麺です。
ナス〈黒〉、パプリカ〈赤〉、カボチャ〈黄〉の素揚げで、ドイツの国旗をイメージ、、、(笑) 850円のブレーメンオリジナルメニューです!
粉チーズ乗せですこしまろやか。
ぜひ一度、お試しください!!

▶富士見庵
TEL:044-433-3781
http://fujimian.exblog.jp

10

目指せイキイキ、ツヤツヤ肌!
## 冬のクリーム!!

冬のきびしい寒さ、乾燥からお肌を守る為に、クリームで保温&活力アップ!! ネットや雑誌で話題の、資生堂イン&オン、コスメデコルテモイスチャーリポソーム、トワイニータイムリフレッシャー、アルビオンスキンコンディショナーも取り扱っています!!

▶成川薬局
TEL:044-433-0788
http:www.bremen-st.com

9

大吟醸生原酒
## 元住吉

▶大吟醸生原酒
冷蔵タンクから量り売り
※高級和紙でオリジナルラベルも出来ます!!
▶九州熟成本格焼酎
カメから量り売り
それぞれ試飲できます。お立ち寄りください。

▶宇野商店
TEL:044-411-2768
http:www.bremen-st.com

お店の場所は16、17ページの地図をご参照下さい

4

お店の一押し商品!!
## ネイチャードーナツ

フロレスタの原点となるドーナツです。シンプルなのにやみつきになるおいしさです。お店では常に揚げたてをご用意しています。日持ちさせるための防腐剤・保存料などの添加物は一切使用しておりませんので体にやさしいドーナツをぜひ一度お召し上がり下さい。

▶フロレスタ元住吉店
TEL:044-434-3640
http://www.nature-doughnuts.jp/

3

国産小麦はるゆたか使用!!
## はるゆたかの酵母パン

北海道産小麦「春豊」を使用し、砂糖と塩のみで長時間じっくりと発酵させて作っています。
柔らかくてもちもちとした食感が楽しめ、サンドイッチ等にもオススメ。
軽くトーストすると外側がサクサクになり食感が変化します。
※卵・乳製品は使用しておりません。

▶パンドププ
TEL:044-433-4567
http://yaplog.jp/pan-de-pupu

2

メガネスーパー

遠近両用も! 中近も! 超薄型レンズも!
12,600円以上のフレームは22種類の中からレンズを自由に選べて、レンズの追加料金0円!
しかもレンズはHOYA、NIKON、SEIKOなど一流ブランドレンズ使用。
この冬を彩るメガネがお値打ち価格で元住吉店に大集合!

▶メガネスーパー
TEL:044-422-4344
http://www.meganesuper.co.jp

1

テレビや雑誌で紹介
## 20種類ある焼き鳥

スパイシー、塩だれ、バジル焼等々、オリジナリティのあふれる焼き鳥が揃っています。ばらしたての国産鶏肉をその日のうちに入荷するので、鮮度肉質などは、食べて違いがわかります。
サラダやお惣菜も種類が豊富。是非一度お立ち寄りください。

▶鳥庄
TEL:044-422-2318
http://www.bremen-st.com

ブレーメン通り商店街の"ニューフェイス"

# 目指せチャンピオン!!
# 我が『ひまわり真』

**国内で51年ぶりに**
**ボクシングのヘビー級が復活!!!**

生年月日 ：1986年8月8日
出身地 ：横浜市
プロデビュー：2010年5月19日
階級 ：ヘビー級
勝敗 ：2戦2勝(1KO)
目標 ：ベルトを巻きたい!

普段はブレーメン通りで整骨院の院長さん!
タイ式の珍しい施術を体験した方(女性)のコメントです!
◎ストレッチとマッサージが融合し、心身ともにリラックスできました
◎ヨガのような動きで、疲れも運動不足も一気に解消できそうでした
◎本場タイで学んだという技術、これまでにない新しいマッサージを体験できます

## 現役ボクサーによる本格派マッサージ

10月にブレーメン商店街にやってきたスマイル整骨院では、いたるところに患者さんに対する心配りを感じられます。清潔感ある明るい院内には、見通しの良い場所にキッズルームがあったり、雨の日には10分無料延長してくれるなど、嬉しいサービスがたくさん。そして優しいスマイルで迎えてくれる院長の真徳先生。しかし、実は「ひまわり真」の名で戦う現役ボクサー!? なのです「自身の体験から、痛みをとるためのマッサージをベースにしながらも、すぐに施術の効果が出るようなマッサージやメンタルケアを大切にしています」特に本場タイで学んだという女性施術者によるタイ古式マッサージは、体の疲れをとるだけでなく、運動不足解消やむくみ防止にも効果の高いリラックスできるコース。他にもさまざまなコースがあり、保険診療にも対応など1人1人にあった幅広い選択肢を用意してくれています。
(取材と文・ごうやりさ)

## スマイル整骨院 優しそうな院長はヘビー級ボクサー 松本 真徳 院長

川崎市中原区木月3-14-33東京堂ビル 2F
Tel 044-434-8051 (地図 P17 1)
診療 月~金曜/午前9:00~12:30、午後15:00~20:00
土曜/午前9:00~12:30、午後15:00~17:00
休診 日曜(祝日は通常通り)

16

大人気!
## オリジナルシティサイクル

《特長》
暗くなると自転車点灯「オートライト」搭載、27インチ。
坂道もラクラク6段変速。ステンレスパーツ仕様でサビに強く長持ち。
低床フレームで身長145cmから載れる。キーキー音鳴りにくいローラーブレーキ。

▶サイクルスポット 元住吉店
TEL:044-431-3556
http://www.cyclespot.net

15

ブレーメンオリジナル!?
## ブレーメン A5判 リングノート

Gakkenより発売中の120ページもある、書き応え有るノートです。
ハードカバータイプですので長持ちし、A5判ですので、持ち運びにも便利。ブレーメンLOVEな方にお勧めです。色違いに、表紙が赤Verもございますので、是非お立ち寄りください。定価¥735

▶小山文具店
044-411-4456
http://koyama-world.com

14

食欲の秋!
## スパイシーなインド料理を!

本場のインド料理をアツアツのナンで食べてみませんか?
チーズがとろけるチーズナンや活力をつけるガーリックナン、甘いデザートにアップルナンと色々なナンをとりそろえています。
ご来店お待ちしております。

▶インド料理レストラン ジャイプール
TEL:044-411-1640
http://r.gnavi.co.jp/p383000

13

軽くて暖かい!
## ダウンコート

縦横のキルトでメリハリをきかせ、細身のシルエットですらりと見せ高級感のある光沢素材を使用した粋なダウンコートです。

▶旭屋洋品店
TEL:044-722-4567
http://www.bremen-st.com

お店の場所は16、17ページの地図をご参照下さい

8

これグラタン? チーズたっぷり!!
## イタリアンスパゲティー

チーズ好きにはたまらない一品。グラタンによく間違えられますが、お勧めスパゲティー(¥800)です。モトスミでイタスパを食べられるのはランプだけ。店内もこだわりアンティークが並び、落ち着いた空間の中で、食後の拘ったコーヒーも如何でしょうか?

▶和蘭燈(らんぷ)
TEL:044-433-9987
http://www.bremen-st.com

7

ankhとは、古代ヒエログリフ語で
## "生命・源"

Ankh(leaf)では、足や腰のマッサージ機を導入しました。カラーやパーマの待ち時間などにご利用頂けます。又ドリンクメニューも多数用意して退屈な待ち時間を少しでもくつろいで頂けたらと思います。
Ankh(leaf)スタッフ一同、皆様のお越しをお待ちしております。

▶アンク〔リーフ〕
TEL:044-422-8487
http://www.ankh-hair.com

6

「卯」のパッケージ
## まゆ最中

小倉、胡麻、白つぶし、柚子、黒糖五種類のお味をお楽しみ頂ける五色の一口最中でございます。平成23年干支「卯」のパケージでご用意致しました。五色は古来より「祝」を表すと言われ、とても縁起がよいとされております。新年のご挨拶にぜひご用命くださいませ。

▶蜂の家
TEL:044-434-2333
http://www.hachinoya.co.jp

5

福島の大地が育んだ『麓山高原豚』
## 黒豚ロースの鉄板焼ステーキ

『麓山高原豚』は優れた種豚及び、限定された生産農家で育てられています。飼料は遺伝子組替えなしのトウモロコシを主原料にキャッサバ等のデンプン質の豊富な原料を加え、天然樹木エキスを配合します。そのため、脂肪の切れが良く、臭みやアクの少ない肉質になるのです。

▶ゆうき亭
TEL:044-434-6999
http://www.yukitei.com

▶サイクルスポット 有効期限 ~2011.2.28
自転車全品
**ブレカポイント5倍出し**

▶小山文具店 有効期限 ~2011.2.28
ブレーメンノート
**100円引き(更に消費税も)**

▶ジャイプール 有効期限 ~2011.1.31
ソフトドリンク、グラスビール、グラスワイン
**1杯無料!!**

▶旭屋洋品店 有効期限 ~2011.1.31
コート、ジャケット 表示価格より **10%OFF**
更にブレカポイント2倍

▶和蘭燈(らんぷ) 有効期限 ~2011.2.28
お食事セット全品 **100円引き**

▶アンク〔リーフ〕 有効期限 ~2011.2.28
〜新規のお客様に限り〜
**全メニュー30%OFF+プレゼント**

▶蜂の家 有効期限 ~2011.1.31
**まゆ最中10%引き**

▶ゆうき亭 有効期限 ~2011.2.28
黒豚ロースの鉄板焼ステーキ
定価 ¥1,050 → **¥900!!**

# ♥商店街で出会ったステキなステキな♥ ブレウーメン

《今回のブレウーメンは11月13日（土）コミュニティーセンター前で撮影しました！ いっぱい撮らせてもらいました！ 皆さんご協力ありがとうございました!!》

（撮影・古立 / 広瀬）

## 『ＢＲＥａＴＨ』アンケート&プレゼント応募用紙（2010年12月号）

〈応募にあたってのご注意〉
- 当選者の発表は商品の発送をもって代えさせていただきます。
- プレゼントのご応募はお1人様1点とさせていただきます。
- 応募締切は2011年1月31日です。

〈個人情報の取り扱いについて〉
ご回答いただいた内容は、プレゼントの発送および個人を特定できない統計資料の作成などに利用させていただきます。ご住所などの個人情報データは、個人情報保護法上、第三者に引き渡すことはいたしません。また、遅滞なく廃棄し、他に転用することはいたしません。

1）質問▶「ＢＲＥａＴＨ」の記事・企画について面白かったものをお選びください。（複数回答可）
- 1：雨の日のお買い物
- 2：美女デート対決
- 3：店主紹介
- 4：ブレーメンのお菓子
- 5：地元在住アーティスト
- 6：年末年始のご挨拶。
- 7：『もとすみバン焼倶楽部』
- 8：住吉小学校
- 9：Motosumi Xmas
- 10：おススメ 店舗特集
- 11：ブレウーメン

2）質問▶クーポン券は使いましたか?
- 1：使った（使う予定）
- 2：使う予定はない

3）質問▶興味を持った広告はどれですか?（複数回答可）
- 1：関塾元住吉進学教室
- 2：エムズ歯科クリニック元住吉
- 3：街かどヘーベルハウス
- 4：ヤマハ日吉センター
- 5：スマイル整骨院

4）質問▶10ページの美女デート対決! あなたにはどのチームのデートが一番Loveでしたか?
- 1：ニワトリチーム
- 2：ネコチーム
- 3：イヌチーム
- 4：ロバチーム
- 5：スパイダーマンチーム
- 6：ジャックキイチローチーム

5）質問▶本誌へのご意見･ご感想等をお書きください。

6）質問▶ご希望のプレゼント番号をお書きください。（　　番）

| | | | |
|---|---|---|---|
| お名前 | | | 男　女 |
| 住所 | | | |
| 電話番号 | ― | ― | |
| 生年月日 | 年 | 月 | 日 |

〈キリトリ〉

**1名様**
**①ブレーメン･ワイン**
ドイツから直輸入。商店街オリジナルの白ワインです。ほのかな甘口でお酒の苦手な女性にも大人気！これからの季節にキリッと冷やしてどうぞ。

**1名様**
**②エコクロス**
「もったいない」から風呂敷が見直されています。リサイクルポリエステル生地からできている、ブレーメン音楽隊をデザインした風呂敷です。

**30名様**
**③フロレスタ ドーナツ ネイチャー**
「とりこさん」と「ロバオくん」をつくってくれた、フロレスタのママからの皆さんへのプレゼントです！

**5名様**
**④ブレーメンオリジナルエコバック**
ドイツ･ブレーメン市で使われているエコバッグを輸入して、裏に商店街のロゴを印刷しました。2007（平成19）年に発売されたエコバッグブックの表紙を飾りました。

ブレーメンの動物を4匹探してニャ～

## ＢＲＥａＴＨ プレゼント

ブレスはこれからも
ブレーメン商店街を利用する皆様の
ためになる楽しい情報を
提供していきたいと思っております。
是非皆様のご感想をお聞かせください。
アンケートにお答えいただいた方の中から
抽選でステキなプレゼントを差し上げます。
P31のアンケート用紙をご記入の上、
コミュニティーセンターにある
応募箱の中にお入れください。

**5名様**
**⑤ブレーメンオリジナルピンバッジ**
ブレーメン音楽隊のピンバッジ。
とてもかわいいと評判です。

**mixi うぇぶ BREaTH【ブレス】**
http://mixi.jp/view_community.pl?id=5351638

**ツイッターフォローしてね!!**
**BREaTH_motosumi**

『ブレス』を作りませんか!!
ボランティアライターさんが取材し
消費者目線から記事を作ります!!


ＢＲＥａＴＨ　ＳＴＡＦＦＩＮＧ
発行人：伊藤 博
編集長：松尾 延広
監　修：平本 保、小宮 隆一
広　告：佐藤 新
校　正：高林 富雄、宇野 慎也
デザイン：デザインルーム th:n（シ・ン）
写　真：OKUMURA、直未知、粟飯原、古立
発　行：モトスミ･ブレーメン通り商店街振興組合


《内容に関するお断りとお知らせ》
本紙に掲載されている施設・店舗・営業時間、料金、定休日、内容等は予告無く変更される場合があります。


モトスミ･ブレーメン通り商店街振興組合
フリーマガジン『ＢＲＥａＴＨ』編集部
〒211-0025 川崎市中原区木月1-29-18
TEL:044-422-3626
FAX:044-422-3506

BREaTH ［ブレス］モトスミ・ブレーメン通り商店街マガジン
No.4号 2010年12月5日発行 発行／モトスミ・ブレーメン通り商店街振興組合 フリーマガジン『BREaTH』編集部 TEL.044-422-3626

# 生徒の成績をあげることしかできません。

ここで私たちが塾を始めて20年の間に、
教育はいろいろと変わってきました。
学区が撤廃され、ゆとり教育の時代が終わって、
学力格差の時代の中、
今まさに生徒は漂流しています。

その中で、私たちが目指してきたこと。
それは生徒の成績を伸ばすこと、
生徒をやる気にさせること。
それだけをこの20年間ずっと続けてきました。
だから、私たちにはそれしかできないのです。
すべての生徒を志望校に入れる
すべての生徒の成績をあげる

私たちは、毎日夜遅くまで生徒のことを考え、
休日を返上し研修会を行い、
生徒に全力でぶつかっています。

私たち教師はいつだって、生徒や保護者のみなさまにとって、
「スーパーマン」でなければならないのです。

私たちの夢は、ただひとつ。
生徒の笑顔を見ることです。

関塾
元住吉進学教室
☎0120-7810-66

《アクセス》
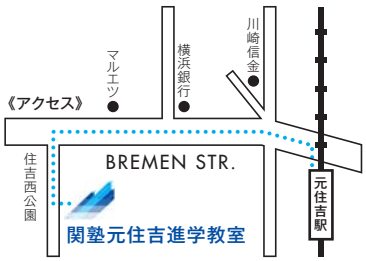


《関塾ブログ》
〒211-0025
川崎市中原区
木月3-11-27

ブレーメン通りの端っこ!! 元住吉駅より徒歩6分!!

中学受験（法政二中、日大日吉、難関私立対策コース）、高校受験、大学受験、進学・補習、個別指導